

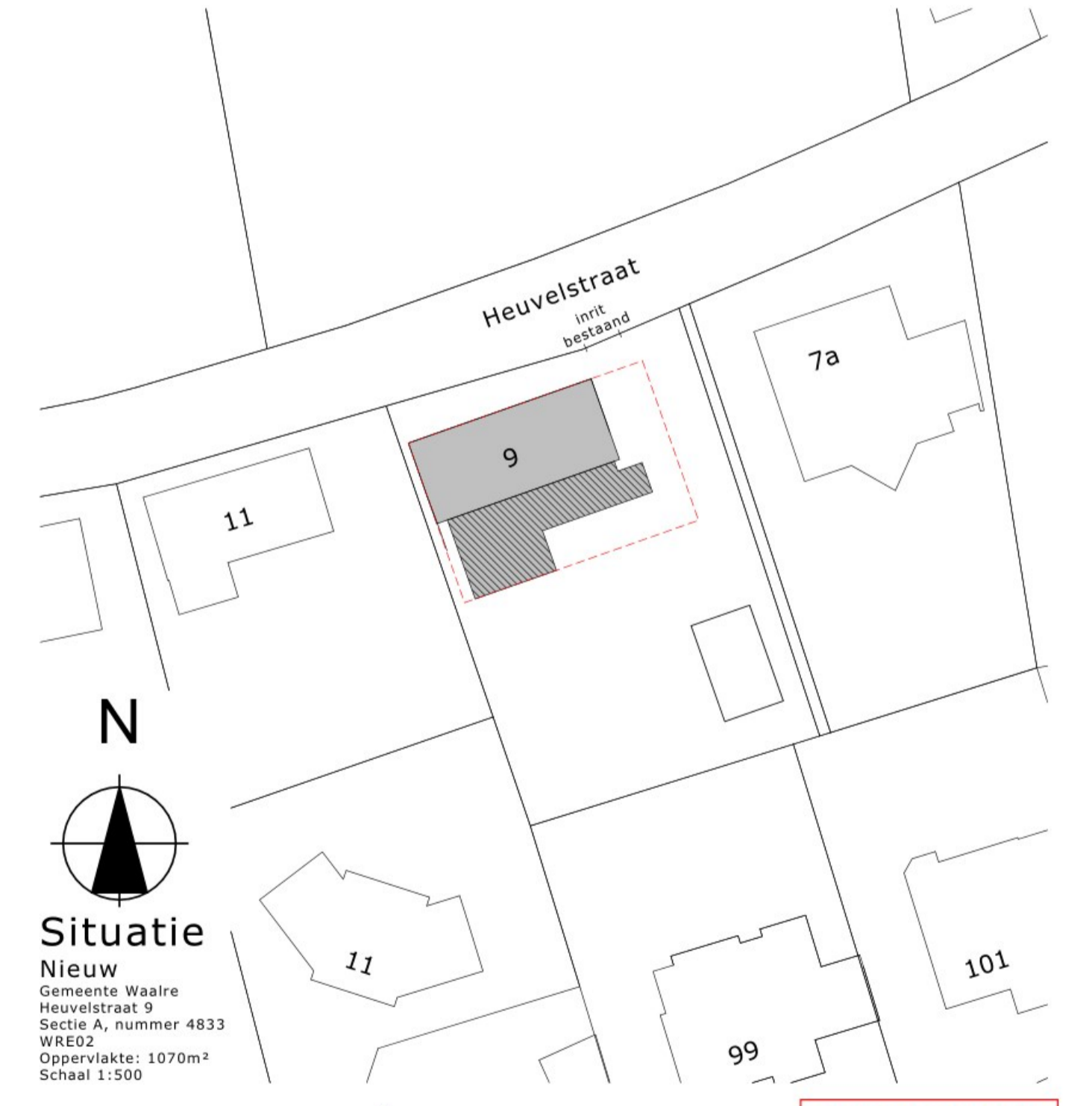

- Algemeen bouwen conform bouwbesluit 2012 nieuwbouw**
- Wering van vocht cf. bouwbesluit artikel 3.5.
 - Wateropname van wandafwerking sanitaire ruimtes cf. bouwbesluit artikel 3.23.
 - Vloerafdeling bij te openen raam: h = < 850mm.
 - Vloerafdelingen cf. bouwbesluit artikel 2.3.1.
 - Leuningen en trappen cf. bouwbesluit artikel 2.5.1.
 - Trappen afmeting cf. artikel 2.33; uitvoering nader te bepalen.
 - Balustrade/afdeling met openingen cf. bouwbesluit art 2.25 (bol dia max 0,2m).
 - Geen openingen > 10mm² in uitwendige scheidingsconstructies ter wering van ratten en muizen.
 - Verbuigingsgebied en verbijfsruimte minimaal 1800mm breed en 2600mm hoog.
 - Ventilatie cf. opgave installatieadviseur, moet voldoen aan bouwbesluit artikel 3.6.1.
 - Dagmaten (nieuwe) kozijnen minimaal 850mm m.u.v. meterkasten.
 - Deuren, ramen en kozijnen volgens inbraakwerendheidsklasse 2.
- Algemene opmerkingen**
- W-installaties cf. opgave installatieadviseur en (EP) berekening.
 - E-installaties cf. opgave installatieadviseur minimaal NEN 1010.
 - Alle maten in millimeters en vooraf in het werk te meten en te controleren.
 - Niet van tekening meten.
 - Tekening te plotten/printen in kleur.

Behoort bij besluit
13 februari 2023
Zaaknr. 491523

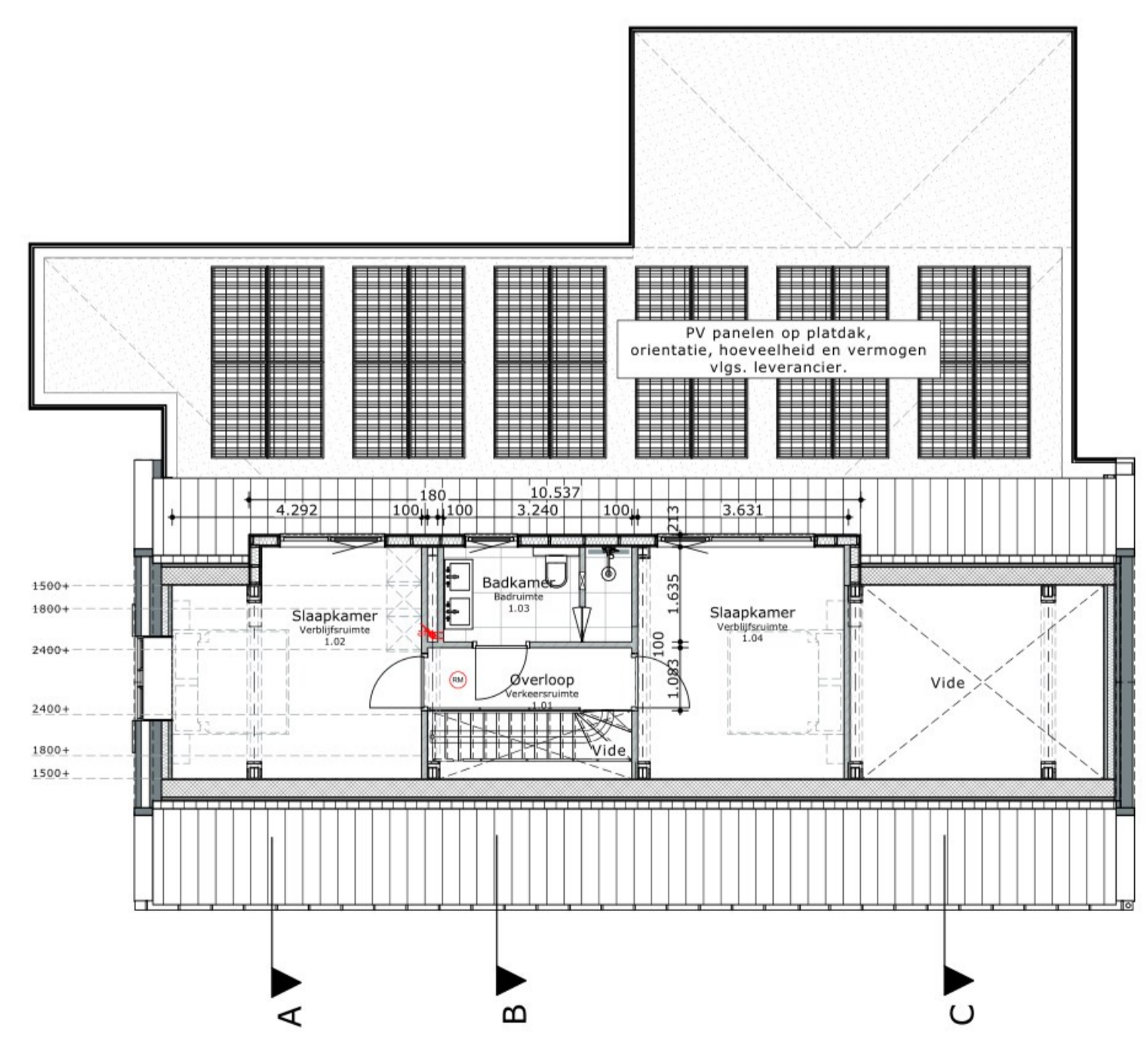
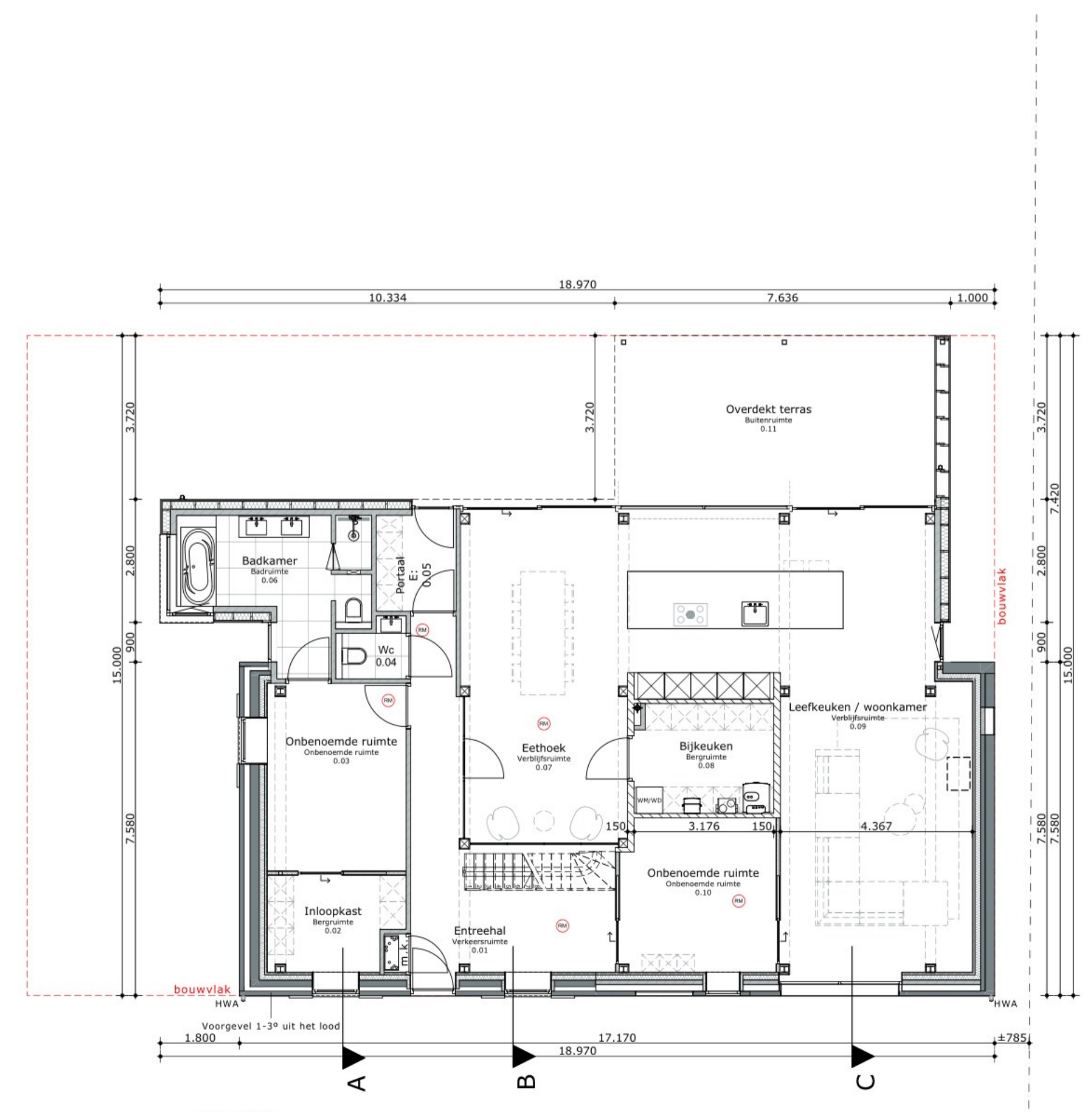

DEFINITIEF

MARGRY ARTS ARCHITECTEN BNA BV
 Directie ir. [redacted] architect
 ir. [redacted] architect
 Telefoon 040-2014515
 E-mail info@margry-arts.nl
 Website www.margry-arts.nl

Project Verbouwing van monumentale woning a/d Heuvelstraat 9 te Waalre
 Opdrachtgever [redacted] & [redacted]
 Heuvelstraat 9
 Waalre
 Tel nr. [redacted]
 Onderdeel Bestektekening
 Plattegronden & situatie

Blad nr. **B-02**
 Formaat A1
 Project nr. 20114
 Schaal 1:100
 Getek. RB
 Datum 08-12-2022
 Gewijz. 17-01-2023